

Rédacteur(s) : BONDY Tiphaine	Vérificateur(s) : LASSURGUERE Fabien (16/09/2020)	Approbateur : KHALDI Nadia (16/09/2020)
Fonction(s) : Assistante des Vigilances	Fonction(s) : Responsable régional des Prélèvements	Fonction(s) : Coordonnateur des Vigilances

ABREVIATIONS :

- LMT : Logiciel Médico-Technique
- IPD : Information Post-Don
- EIGD : Effet Indésirable Grave Donneur
- EPD : Entretien Pré-Don
- HVG : Hémovigilance
- ANSM : Agence Nationale de Sécurité du Médicament et des produits de santé
- TMC : Téléassistance Médicale en Collecte

LOGIGRAMME :

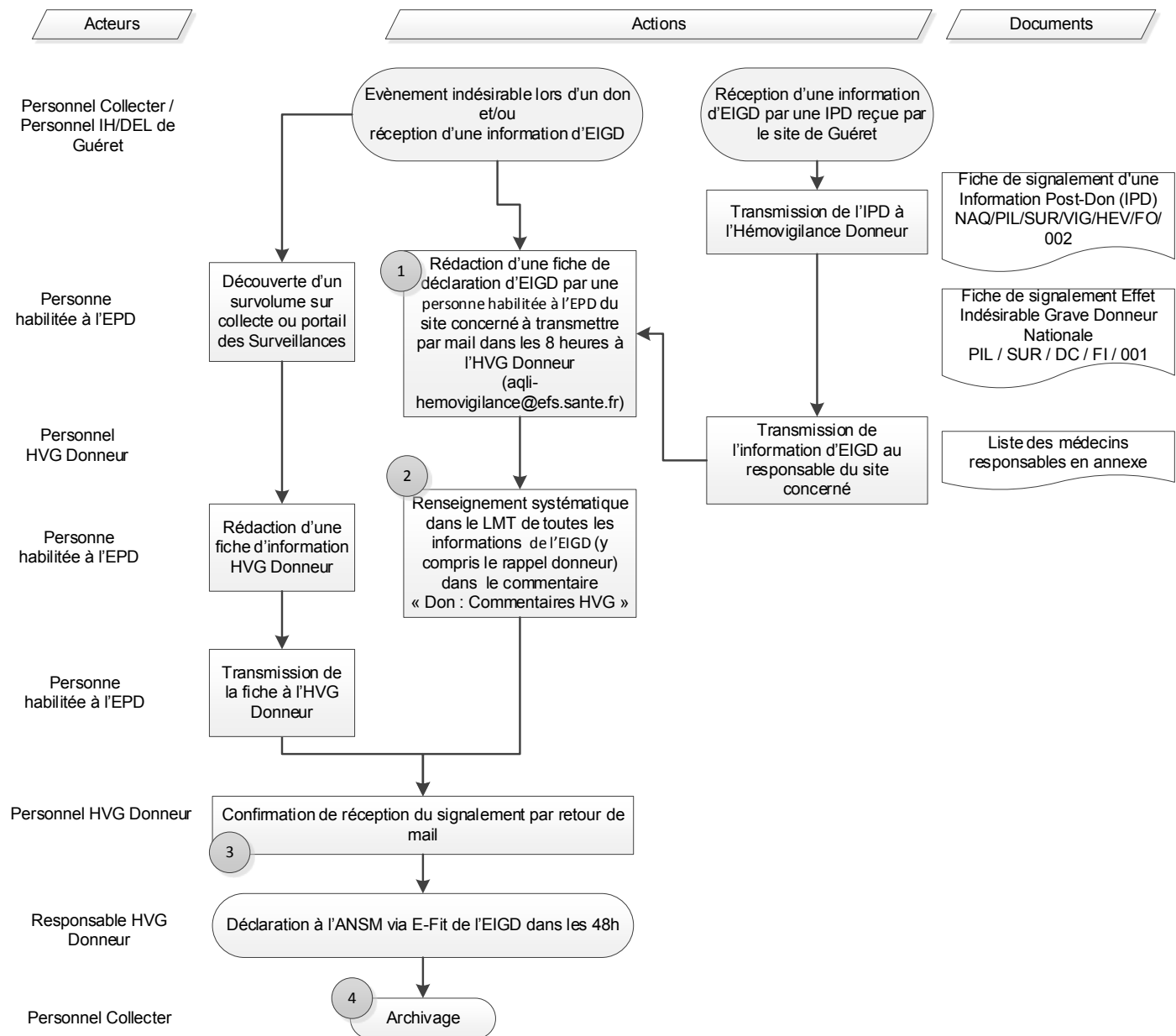

 1 Liste des éléments informatifs impératifs aux déclarations (cf. ci-dessous)

2 Si un compte-rendu médical est nécessaire, c'est un médecin du site concerné qui s'en charge après accord du donneur.

3 Si le rappel du donneur à distance est nécessaire (suivi d'hématome à 3 semaines, blessure nerveuse...), l'hémovigilant donneur assure le suivi.

 4 Archivage : Chaque site archive ses déclarations (fiche de signalement + déclaration transmise par HVG Donneur)



Liste des éléments informatifs impératifs aux déclarations

Éléments impératifs à ajouter au document cadre (à remplir de manière exhaustive) indispensables pour la déclaration à l'ANSM

Préciser :

1. L'existence ou non d'un traumatisme pour les malaises hors lit de prélèvement
2. Le lieu de survenue exact :
 - fauteuil de prélèvement, trajet vers collation, collation, toilettes, à la sortie de la salle, ...
 - rue, transport, domicile, parking...
3. Heure de pose de la perfusion



NAQ/PIL/SUR/VIG/HEV/FI/01
0

**Gestion d'un Evènement Indésirable Grave Donneur (EIGD) en
Nouvelle Aquitaine**

3/3

VERSION N° 4

DATE DE DIFFUSION : 16/09/2020

DATE D'APPLICATION : IMMÉDIATE

Annexe - Liste des responsables Prélèvements

En cas de fermeture de site ou de non disponibilité de médecin sur site, pour un rappel donneur, le relais doit être pris par le médecin de TMC

Site	Resp.	Adjoint	Nom / Prénom	Téléphone bureau	Portable professionnel	Email
Responsable régional des prélèvements			Fabien LASSURGUERE	05 56 56 78 80	06 40 18 54 20	fabien.lassurguere@efs.sante.fr
Agen	x	x	Martyn JAGIELLO Maud GEORGE	05 53 77 03 46 05 53 77 03 40 (accueil)	06 83 74 19 20 -	martyn.jagiello@efs.sante.fr Maud.george@efs.sante.fr
Angoulême	x	x	Sophie RAMBEAU OCTEAU Carole BOYER	05 45 91 46 93 05 45 91 46 44	- -	sophie.rambeau-octeau@efs.sante.fr carole.boyer@efs.sante.fr
Biarritz	x	x	Christiane ZUBELDIA Jérôme SIN LEE SOU	05 59 24 63 54 05 59 24 63 55	06 30 37 14 80 06 89 78 66 79	christiane.zubeldia@efs.sante.fr jerome.sinleesou@efs.sante.fr
Bordeaux	x		Océane DESCHARMES	05 56 90 83 51		oceane.descharmes@efs.sante.fr
Brive	x	x	Elisabeth AMAT Philippe CAIGNARD	05 55 74 98 00 05 55 74 98 00 (accueil)	06 31 99 82 51 -	elisabeth.amat@efs.sante.fr philippe.caignard@efs.sante.fr
Guéret	x	x	Michelle BERTRAND Benoit SARRE	05 55 52 08 13 05 55 33 08 65	06 83 46 52 80	michelle.bertrand@efs.sante.fr benoit.sarre@efs.sante.fr
Landes	x	x	Sophie FLEUTIAUX Bruno CHANCEREL	05 58 06 50 46 05 58 35 90 00 (accueil)	- 06 31 99 82 43	sophie.fleutiaux@efs.sante.fr bruno.chancerel@efs.sante.fr
La Rochelle	x		Thierry BALADINE Elisabeth DELAVAUD	05 46 28 92 92 05 46 28 12 90	- -	thierry.baladine@efs.sante.fr elisabeth.delavaud@efs.sante.fr
Limoges	x	x	Benoit SARRE Jean Luc DEPRADE	05 55 33 08 65 05 55 33 08 60	06 31 99 82 36 06 72 88 36 01	benoit.sarre@efs.sante.fr jean-luc.deprade@efs.sante.fr
Niort	x	x	Brigitte MARTIN François POIRAULT	05 49 79 80 46 05 49 79 43 11 (accueil)	06 89 52 98 68	brigitte.martin@efs.sante.fr Francois.poirault@efs.sante.fr
Pau	x	x	Sylvie VALLAT Alberte REMY ANDREU	05 59 92 49 00 05 59 92 49 03	06 70 54 66 76 -	sylvie.vallat@efs.sante.fr alberte.remy-andreu@efs.sante.fr
Périgueux	x	x	Elisabeth AMAT Bruno GIROL	05 53 45 52 42 05 53 45 52 40 (accueil)	06 31 99 82 51 -	elisabeth.amat@efs.sante.fr bruno.girol@efs.sante.fr
Poitiers	x	x	Zohra BARRAULT Murielle TRUILLET	05 49 61 57 13 05 49 61 57 00 (accueil)	- -	zohra.barrault@efs.sante.fr murielle.truillet@efs.sante.fr
Saintes	x	x	Philippe JARDEL Brigitte CABEZON	05 46 90 38 78 05 46 90 38 75	- -	philippe.jardel@efs.sante.fr brigitte.cabazon@efs.sante.fr